

Mode opératoire à l'utilisation de SKYPE

Situation : Outil pour que les commerciaux circulant en Europe restent en contact avec le siège d'Orléans

I - Télécharger le logiciel Skype

Aller sur le moteur de recherche Google, puis saisissez : Télécharger Skype gratuitement. Puis suivez les instructions pour l'installation du logiciel

II – Créer un compte Skype

Double clic sur le logo Skype qui se trouve sur votre bureau. Une fenêtre s'affiche :

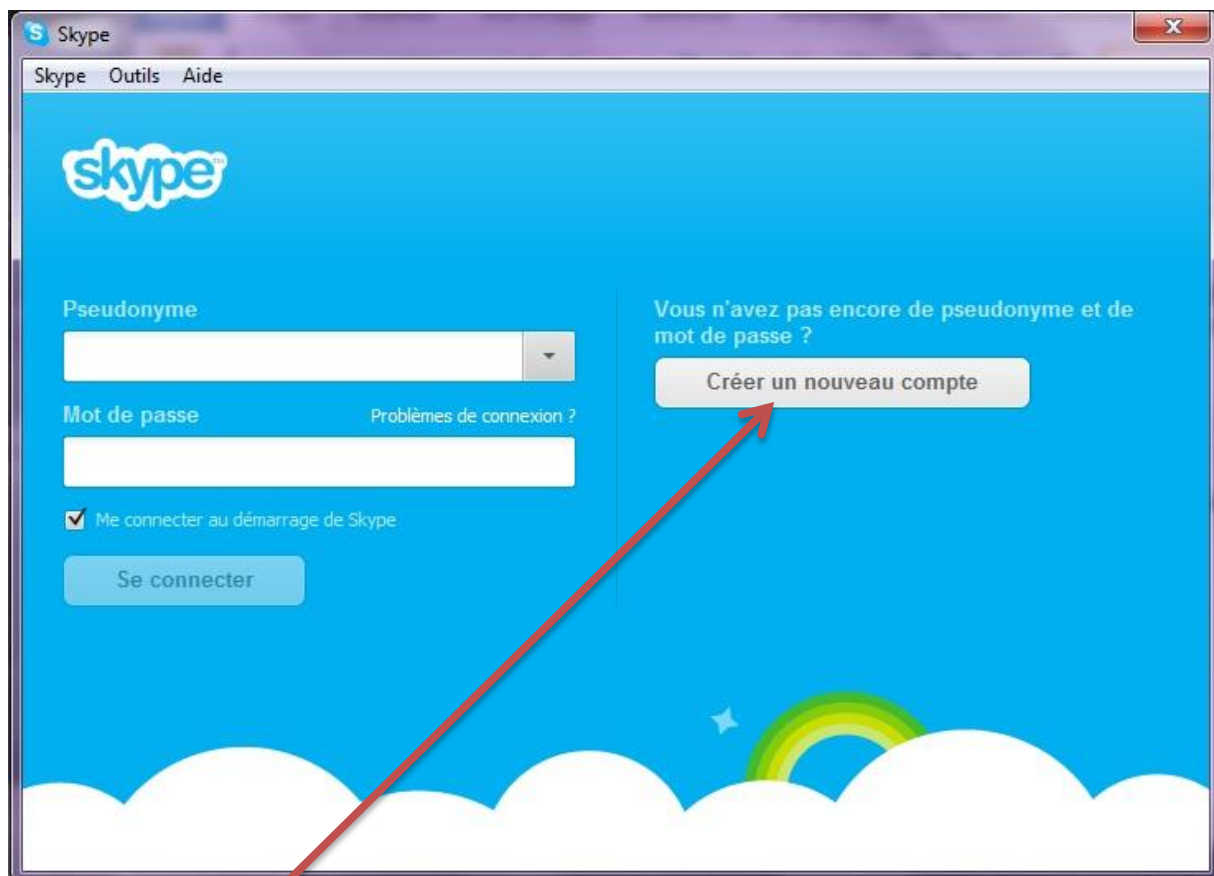

Cliquer ici pour créer un nouveau compte

Ensuite vous n'avez plus qu'à remplir le formulaire, il y a juste à suivre les instructions.

II – Comment se connecter à Skype ?

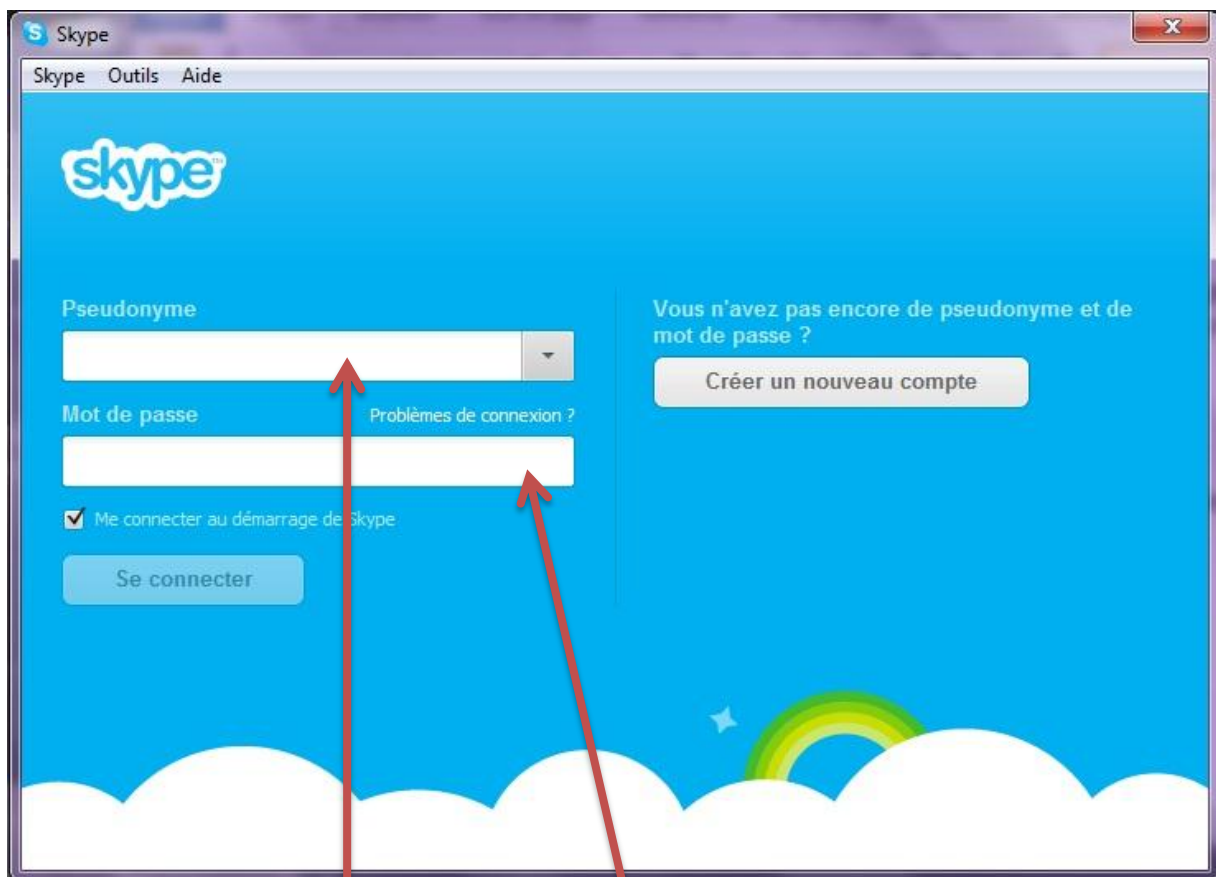

Ici saisissez le vôtre pseudonyme et votre mot de passe.

Puis cliquer sur « se connecter »

III – Comment ajouter des contacts ?

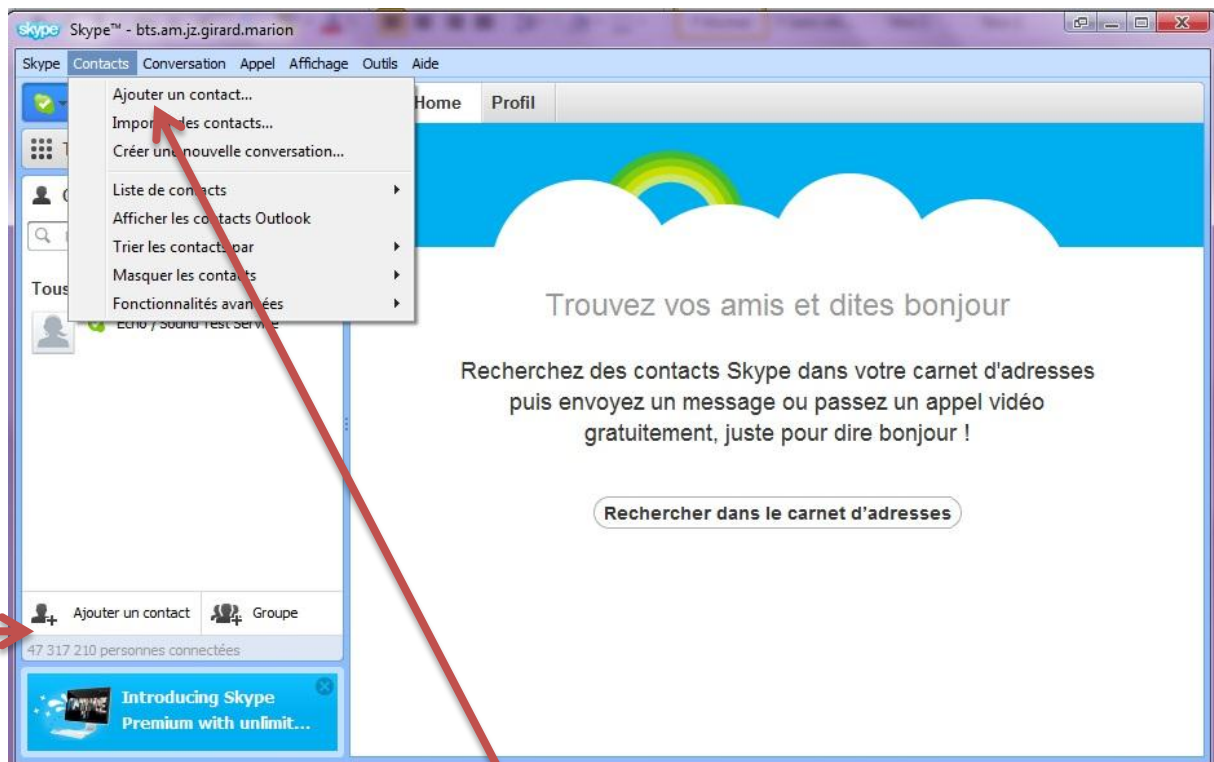

Aller dans l'onglet contacts, puis ajouter contact...

Ou

Cliquer su Ajouter un contact

Le plus simple pour rechercher un contact est de le rechercher soit :

- Par l'E-mail
- Par le nom et prénom
- Par le pseudonyme

a – Comment ouvrir une conversation

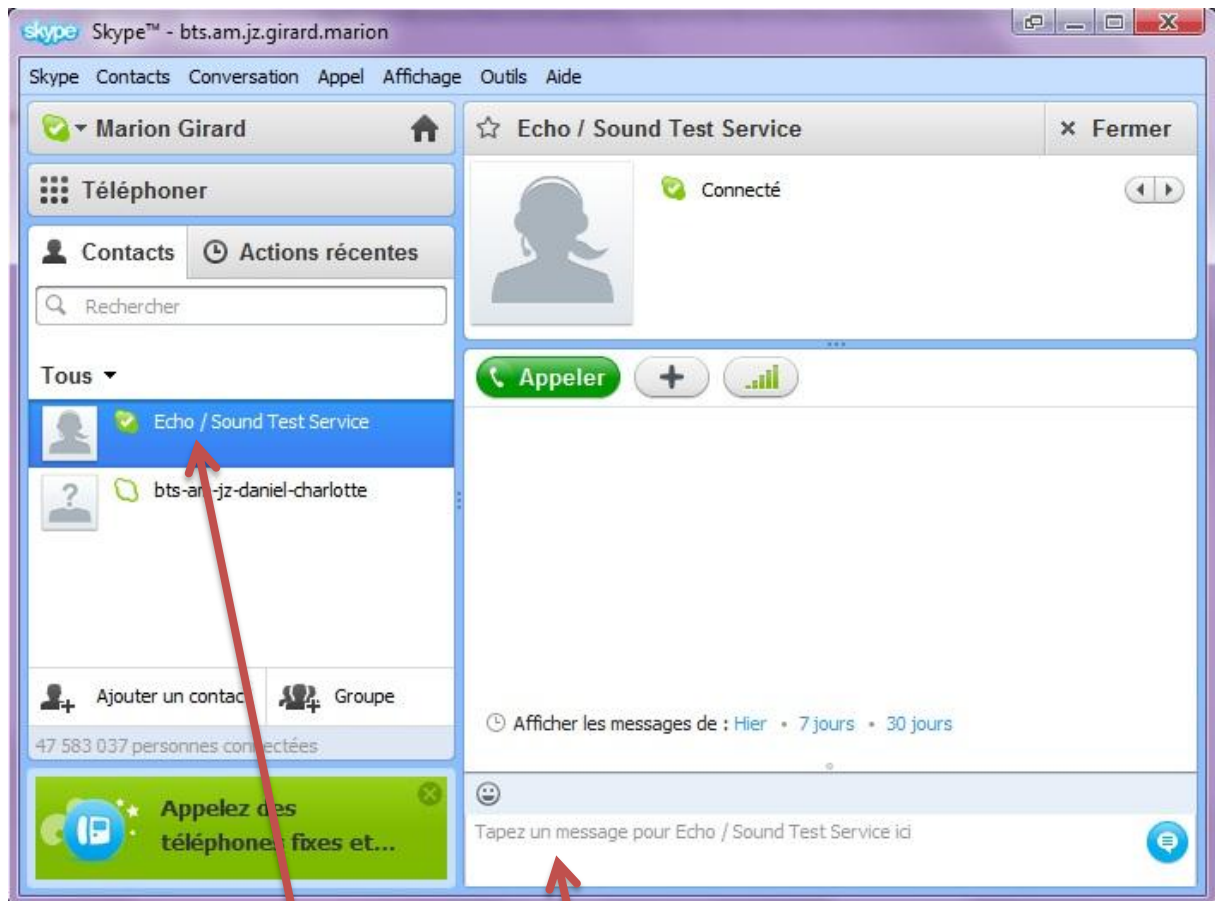

Il vous suffit de cliquer sur un contact.

Ensuite il vous suffit d'écrire ici.

b – Comment utiliser la vidéo conférence ?

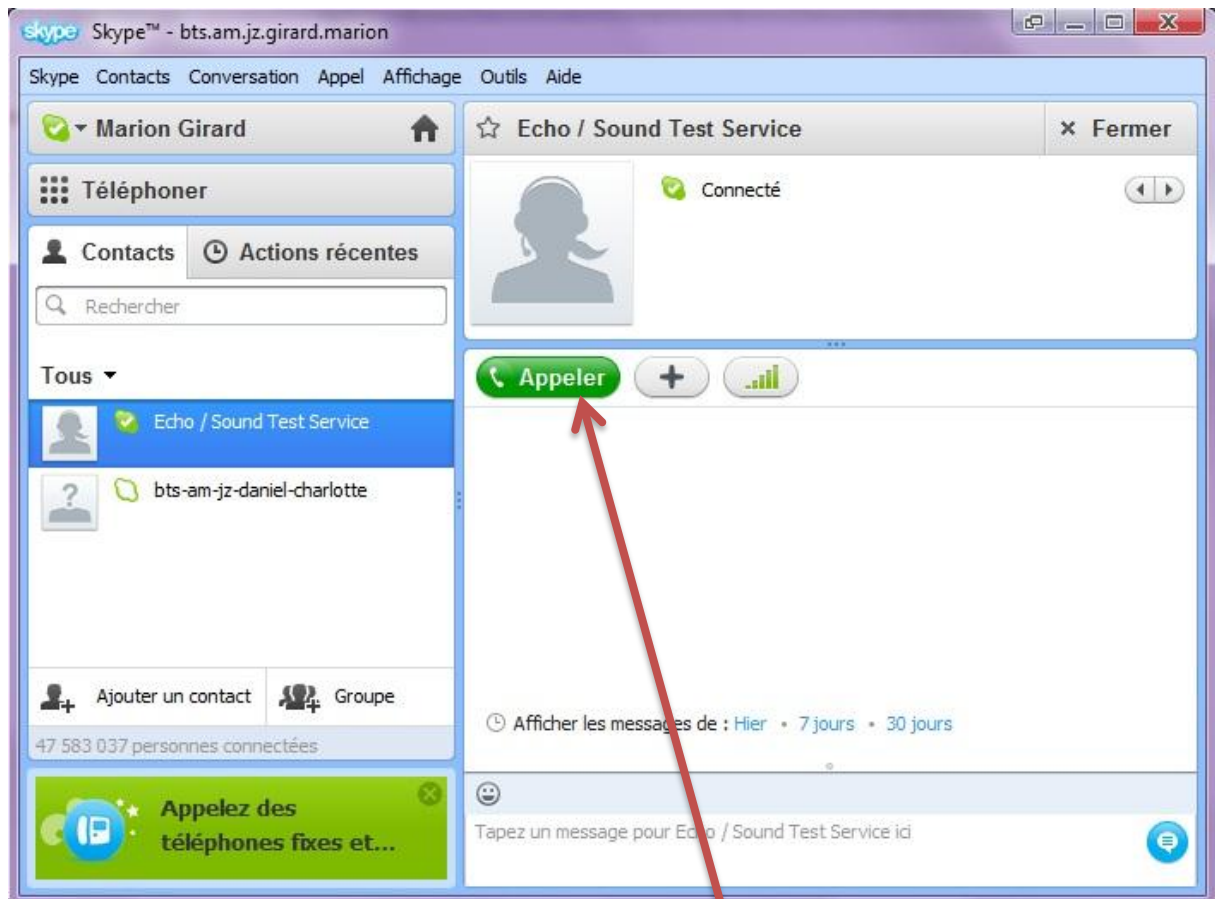

Pour activer la vidéo conférence il vous suffit de cliquer sur appeler, puis vous n'avez plus qu'à attendre que votre contact réponde à l'appel.

Ensuite vous pourriez inviter d'autres personnes au même appel.